

# Ett till två rum och kök, 41 m<sup>2</sup>

Brf. KAJAKEN

LÄGENHET 1001

TRAPPHUS F - våning 2

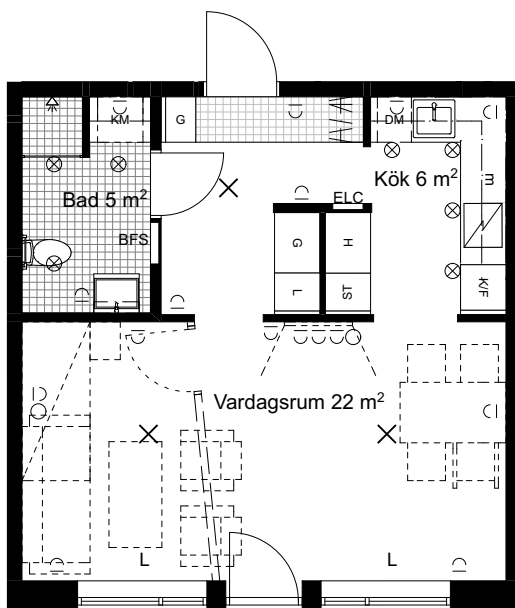

Skala 1:100 / A4

0 2.5m

## TECKENFÖRKLARING

	Kyl		Linneskåp		Schakt	m	Mikrovågsugn		Spottlampa tak
	Frys		Tvättmaskin		Klinkergolv	RH =2500	Rumshöjd*		Datauttag
	Kyl/Frys		Torktumlare		Handduktork	UK	Underkant		Eluttag
	Spis		Kombimaskin	BFS	Badrumfördelarskåp	U-TAK	Undertak		Uteplatsbelysning
	Diskmaskin		Diskbänk	BH	Bröstningshöjd	ÖFG	Över färdigt golv		Plafond tak
	Garderob		Överskåp	ELC	Elcentral	ÖK	Överkant		
	Högsåp		Hylla med klädstång	FD	Fönsterdörr	L	Lamputtag tak		
	Städsåp		Tillvalsåp	KLK	Klädkammare	×	Lamputtag tak med krok		

\* RH Rumshöjd 2500 mm där inget annat anges.

\* BH Bröstningshöjd på fönster är 700 mm där inget annat anges.  
Lägenhetsytor är avrundade till hela meter

Bottenplan ligger på plan 2. ELSymbolslågen schematiska  
Streckade möbler etc ingår ej i lägenheten  
Med reservation för ändringar. Datum 2018-03-07

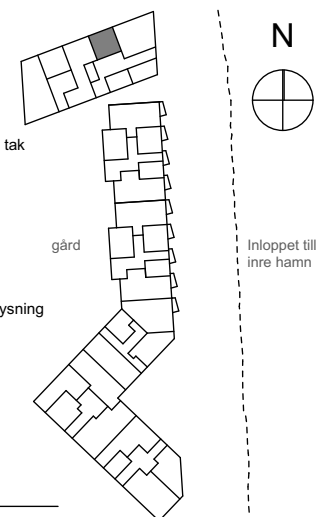

**PEAB**  
NORDENS SAMHÄLLSBYGGARE