

# Ett till två rum och kök, 42 m<sup>2</sup>

Brf. KAJAKEN

LÄGENHET 1002

TRAPPHUS G - våning 2

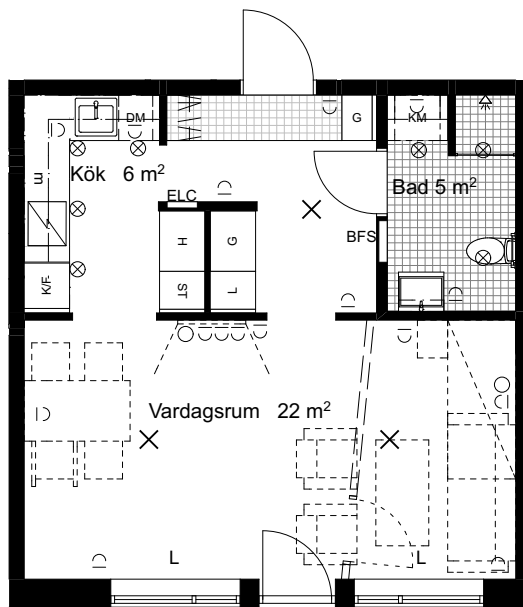

Skala 1:100 / A4

0 2,5m

## TECKENFÖRKLARING

	Kyl		Linneskåp		Schakt	m	Mikrovågsugn		Spottlampa tak
	Frys		Tvättmaskin		Klinkergolv	RH =2500	Rumshöjd*		Datauttag
	Kyl/Frys		Torktumlare		Handdukstork	UK	Underkant		Eluttag
	Spis		Kombimaskin		Badrumfördelarskåp	U-TAK	Undertak		Uteplatsbelysning
	Diskmaskin		Diskbänk		Bröstningshöjd	ÖFG	Över färdigt golv		Plafond tak
	Garderob		Överskåp		Elcentral	ÖK	Överkant		
	Högsåp		Hylla med klädstång		Fönsterdörr	L	Lamputttag tak		
	Städsåp		Tillvalsåp		Klädkammare	×	Lamputttag tak med krok		

\* RH Rumshöjd 2500 mm där inget annat anges.

\* BH Bröstningshöjd på fönster är 700 mm där inget annat anges.  
Lägenhetsytor är avrundade till hela meter

Bottenplan ligger på plan 2. ELSymbolslågen schematiska  
Streckade möbler etc ingår ej i lägenheten  
Med reservation för ändringar. Datum 2018-02-22

**PEAB**  
NORDENS SAMHÄLLSBYGGARE